



Poltrona e Pufe Hug

designer estúdio ninho, 2017

ambiente área interna

materiais estrutura interna de aço carbono
 assento com espumas de densidades variadas e manta acrílica
 encosto e braços com mistura de plumas e penas naturais e sintéticas
 base em freijó natural maciço

revestimento confira nosso book



acabamento base  freijó natural

principais medidas* altura total, 75cm
 altura assento, 38cm
 altura do braço, 49,5cm

*medidas aproximadas, pode haver pequena variação devido a natureza estofada do produto

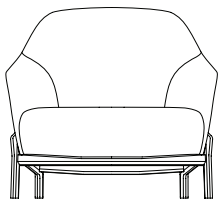

POLTRONA
 084 x 102 x 75cm (LxPxA)

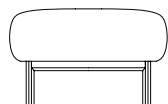

PUFE
 060 x 048 x 39cm (LxPxA)

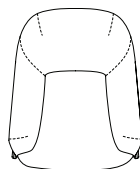

VISTA SUPERIOR